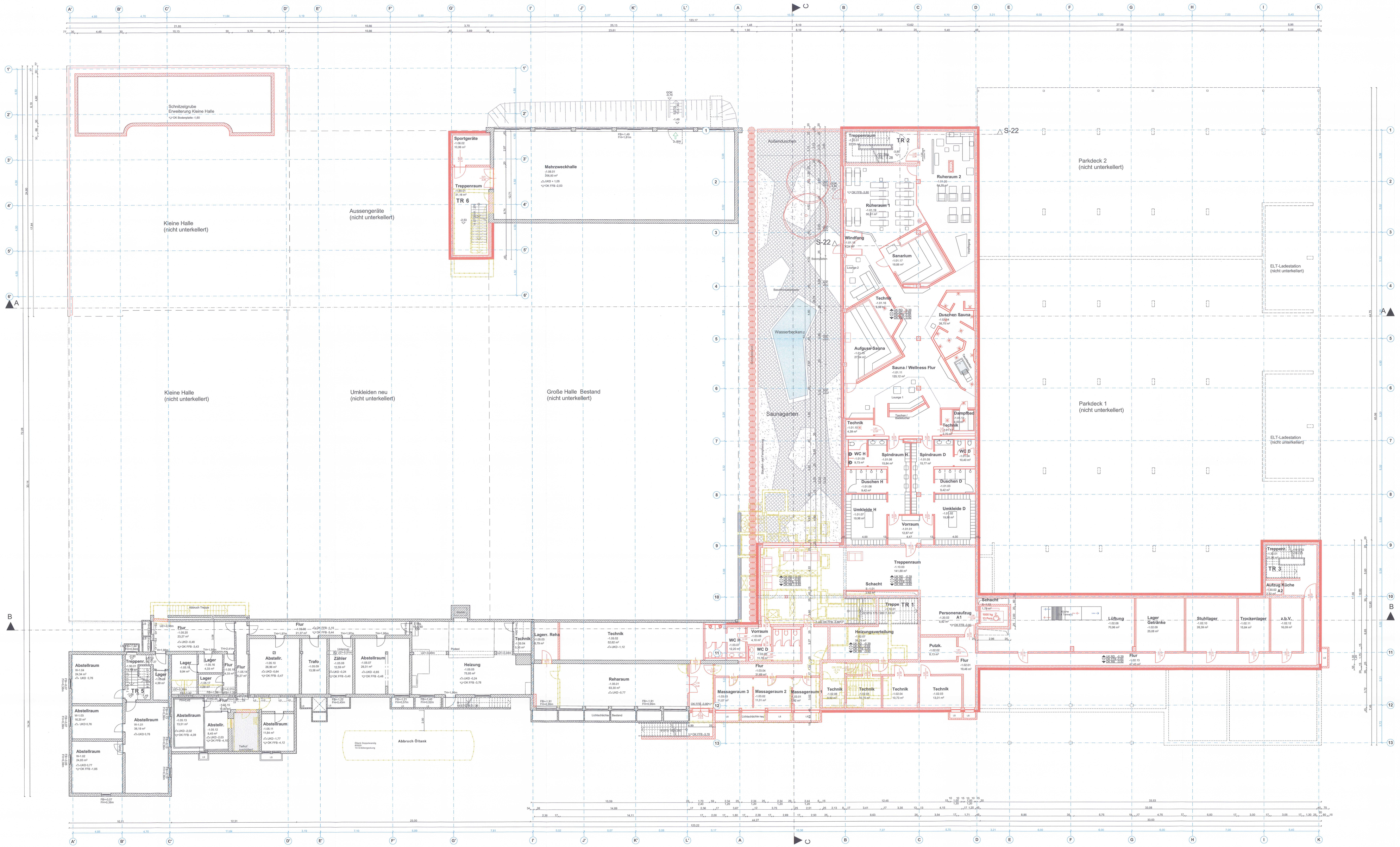

Untergeschoss M 1:100

Planlegende

- Bestand
- Neubau
- Abbruch

N

UK RD ±0,00		Unterkante Rohrdecke
UK AD ±0,00		Unterkante Abhangdecke
OK FFB ±0,00		Oberkante Fertigfußboden
OK RB ±0,00		Oberkante Rohboden

Planindex

ÄNDERUNGEN	DATUM	ZEI

Unterschriften

BAUHERR

Turnerschaft Jahn München von 1887 e.V.
Weltenburger Straße 53
81677 München

TURNERSCHAFT JAHN MÜNCHEN von 1887 e.V.
Weltenburger Str. 53
81677 München
Tel. 91 52 34 Fax 910 18 76
www.tsjahn.de

ARCHITEKT

Stark Architekten
Helmtrudenstrasse 8
80805 München
tel.: 089 - 720 15 88 0
Jürgen Stark, Dipl.-Ing. Architekt

Dipl.-Ing. Jürgen Stark
Architekt
Mitglied der Bayerischen Architektenkammer
Mitglied der Bundesarchitektenkammer
Mo 402

ANGRENZENDE GRUNDSTÜCKE

Fl.Nr. 529, 545/3 und 546/3
Landeshauptstadt München

Antrag auf Baugenehmigung

2. FERTIGUNG

ORT DES BAUVORHABENS:
Weltenburger Straße 53
81677 München
Flur Nr. 545, Gemarkung Berg am Laim

ART DES BAUVORHABENS:
Neubau einer 3-fach Sporthalle mit Parkdeck, sowie Sanierung und Erweiterung der Bestandssportstätten und Freisportanlagen

ANTRAGSTELLER
Turnerschaft Jahn München von 1887 e.V.
Weltenburger Straße 53
81677 München

PLANINHALT:
Grundriss Untergeschoss — M 1:100

Landeshauptstadt München
Planungsreferat
2018 - 0 2 2 9 5 6
Hauptabteilung IV
Lokalbaukommission

Genehmigt
gemäß Bescheid vom 02.04.19
Die roten Eintragungen im Schnitt und Grundriss sind rot.
Die sind ebenso wie die grüne Eintragung als der genehmigte für dieses Planexemplar verbindlich. Bauantrag
Landeshauptstadt München - Referat - Planung und Bauordnung
Hauptabteilung IV - Lokalbaukommission

München, 12.10.2018

PLAN-NR: 075_ARC_EP_BA1/BA2_GR_UG_A