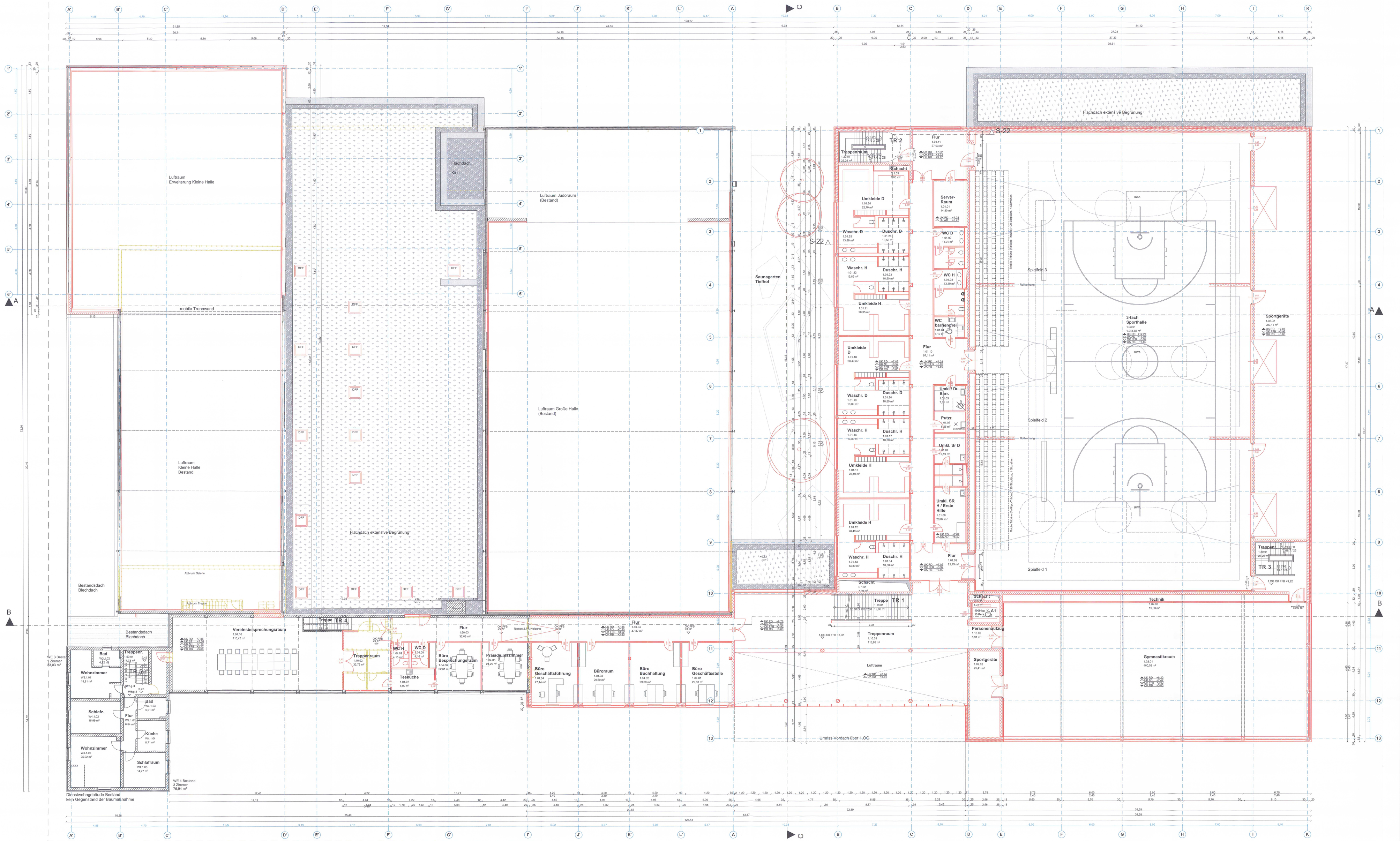

1 Obergeschoss M 1:100

Planlegende

- Bestand
- Neubau
- Abbruch

N

- UK RD +0,00 — Unterkante Rohdecke
- UK AD +0,00 — Unterkante Abhangdecke
- OK FFB +0,00 — Oberkante Fertigfußboden
- OK RB -0,00 — Oberkante Rohboden

Planindex

ÄNDERUNGEN	DATUM	ZEI

Unterschriften

BAUHERR

Turnerschaft Jahn München von 1887
Weltenburger Straße 53
81677 München

TURNERSCHAFT JAHN MÜNCHEN von 1887 e.V. Weltenburger Str. 53 81677 München Tel. 91 92 04 Fax 910 18 76 www.tsjahn.de

ARCHITEKT

Stark Architekten
Helmtrudenstrasse 8
80805 München
tel.: 089 - 720 15 88 0
Jürgen Stark, Dipl.-Ing. Architekt

ARCHITEKTENKAMMER BAYERN Jürgen Stark Dipl.-Ing. Architekt 150 402

ANGRENZENDE GRUNDSTÜCKE

Fl.Nr. 529, 545/3 und 546/3
Landeshauptstadt München

Antrag auf Baugenehmigung

2 FERTIGUNG

ORT DES BAUVORHABENS:
Weltenburger Straße 53
81677 München
Flur Nr. 545, Gemarkung Berg am Laim

ART DES BAUVORHABENS:
Neubau einer 3-fach Sporthalle mit Parkdeck, sowie Sanierung und Erweiterung der Bestandssportstätten und Freisportanlagen

ANTRAGSTELLER
Turnerschaft Jahn München von 1887 e.V.
Weltenburger Straße 53
81677 München

PLANINHALT:
Grundriss 1.Obergeschoss — M 1:100

Landeshauptstadt München Planungsreferat 2018 - 0 2 2 9 5 6 Hauptabteilung IV Lokalbaukommission

Genehmigt
gemäß Bescheid vom 02.01.19
Die roten Eintragungen der Behörde im Plan sind zu beachten. Sie sind ebenso wie der Bescheid Bestandteil dieser Genehmigung für diese Planfertigung des Landeshauptstadt München

München, 12.10.2018

PLAN-NR: 075_ARC_EP_BA1/BA2_GR_1.OG_A