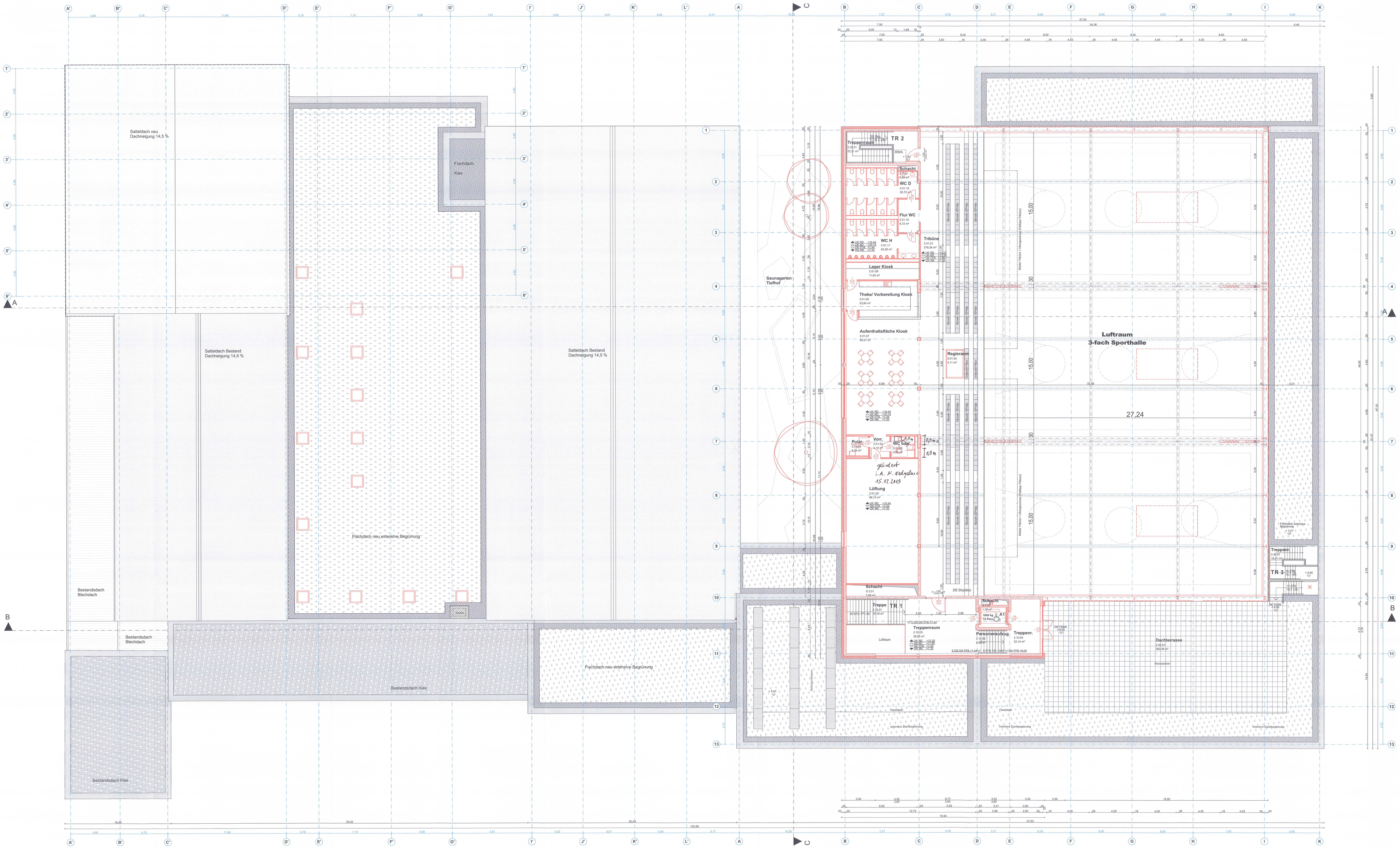

Planlegende

- Bestand
- Neubau
- Abbruch

N

Planindex

ÄNDERUNGEN	DATUM	ZEI

Unterschriften

BAUHERR

Turnerschaft Jahn München von 1887 e.V.
Weltenburger Straße 53
81677 München

TURNERSCHAFT JAHN
MÜNCHEN von 1887 e.V.
Weltenburger Str. 53
81677 München
Tel. 91 52 34 Fax 910 18 78
www.tsjahn.de

ARCHITEKT

Stark Architekten
Helmtrudenstrasse 8
80805 München
tel.: 089 - 720 15 88 0
Jürgen Stark, Dipl.-Ing. Architekt

Architekten Stark
Helmtrudenstr. 8
80805 München
Tel. 089 720 15 88 0
Fax 089 720 15 88 1
info@stark-architekten.de

ANGRENZENDE GRUNDSTÜCKE

Fl.Nr. 529, 545/3 und 546/3

Landeshauptstadt München

Antrag auf Baugenehmigung

2 FERTIGUNG

ORT DES BAUVORHABENS:
Weltenburger Straße 53
81677 München
Flur Nr. 545, Gemarkung Berg am Laim

ART DES BAUVORHABENS:
Neubau einer 3-fach Sporthalle mit Parkdeck, sowie Sanierung und Erweiterung der Bestandssportstätten und Freisportanlagen

ANTRAGSTELLER
Turnerschaft Jahn München von 1887 e.V.
Weltenburger Straße 53
81677 München

PLANINHALT:
Grundriss 2.Obergeschoss — M 1:100

Landeshauptstadt München
Planungsamt
2018 - 022956
Hauptabteilung IV
Lokalbaukommission

Genehmigt
gemäß Bescheid vom 02.04.19
Die vom Einsegnungen der Bürgerin in Plan sind zu beachten.
Sie sind ebenso Inhalt dieser Genehmigung wie der grün überlegte Ex dieses Planexemplars durch Aus Stadtbaurat.
Landeshauptstadt München - Referat - Durchführung und Ausführung
Regierung IV - Lokalbaukommission

München, 12.10.2018

PLAN-NR: 075_ARC_EP_BA1/BA2_GR_2.OG_A

2 Obergeschoss M 1:100