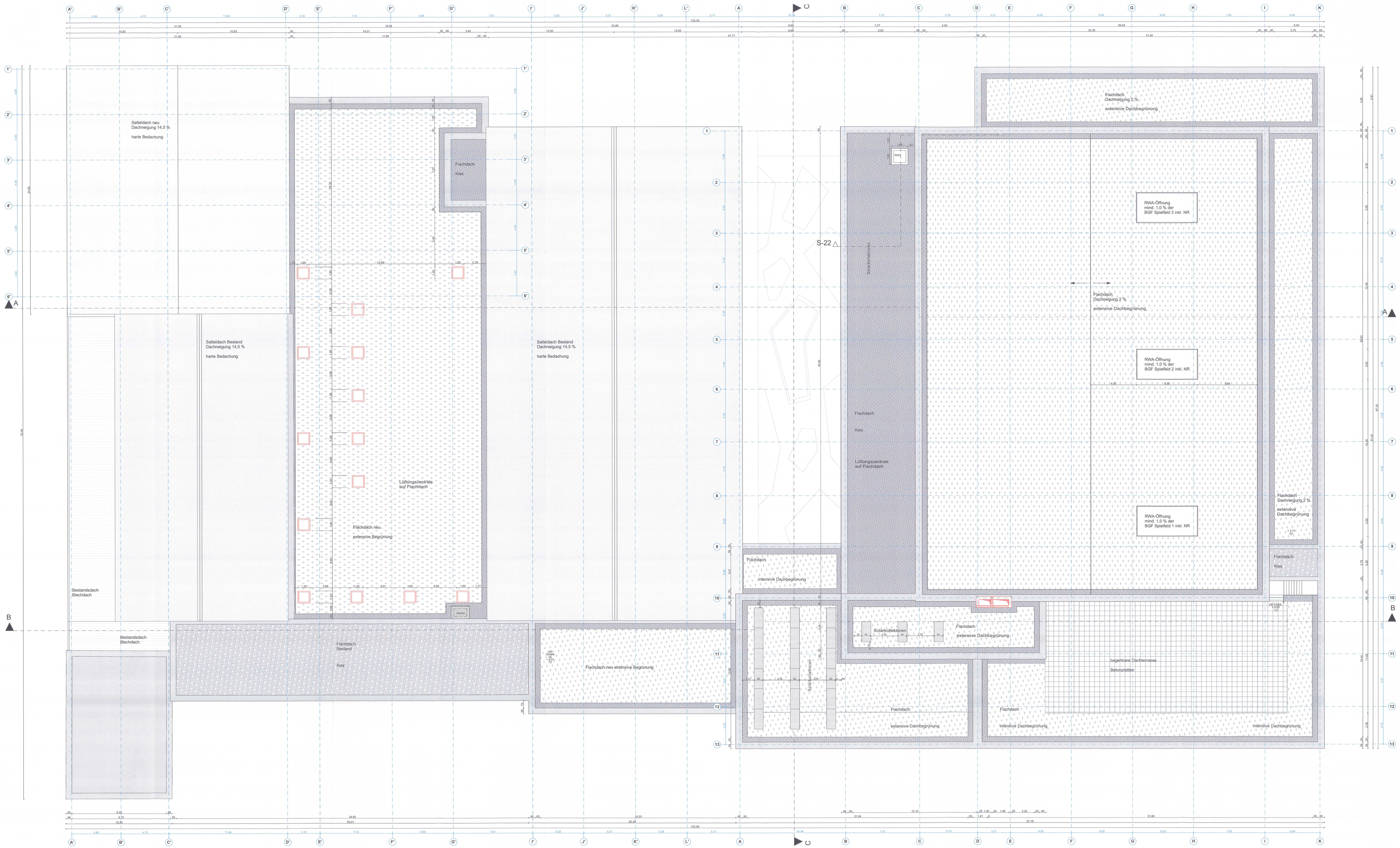

Dachaufsicht M 1:100

Planlegende

- Bestand
- Neubau
- Abbruch

N

UK RD	+0,00	Unterkante Rohdecke
UK OD	+0,00	Unterkante Abhangdecke
OK FB	+0,00	Oberkante Fertigfußboden
OK RB	-0,02	Oberkante Rohboden

Planindex

ÄNDERUNGEN	DATUM	ZEI

Unterschriften

BAUHERR

Turnerschaft Jahn München von 1887 e.V.
Weltenburger Straße 53
81677 München

TURNERSCHAFT JAHN
MÜNCHEN von 1887 e.V.
Weltenburger Str. 53
81677 München
Tel. 91 52 44 • Fax 910 18 78
www.tsjahn.de

ARCHITEKT

Stark Architekten
Helmtrudenstrasse 8
80805 München
tel.: 089 - 720 151 88 0
Jürgen Stark, Dipl.-Ing. Architekt

ARCHITEKTENKAMMER BAYERN
Jürgen Stark
Dipl.-Ing. Architekt
TBG 402

ANGRENZENDE GRUNDSTÜCKE

Fl.Nr. 529, 545/3 und 546/3
Landeshauptstadt München

Antrag auf Baugenehmigung

2 FERTIGUNG

ORT DES BAUVORHABENS:

Weltenburger Straße 53
81677 München
Flur Nr. 545, Gemarkung Berg am Laim

ART DES BAUVORHABENS:

Neubau einer 3-fach Sporthalle mit Parkdeck, sowie Sanierung und Erweiterung der Bestandssportstätten und Freisportanlagen

ANTRAGSTELLER

Turnerschaft Jahn München von 1887 e.V.
Weltenburger Straße 53
81677 München

PLANINHALT:

Dachdraufsicht — M 1:100

Landeshauptstadt München
Planungsreferat
2018 - 0 2 2 9 5 6
Hauptabteilung IV
Lokalbaukommission

Genehmigt
gemäß Beschluß vom 02.04.19
Die mit Eintragungen im Bereiche des Plans sind zu beachten.
Ein und ebenso ist nur für diese Genehmigung als gleichzeitig für das Planungsrechtliche Genehmigung des Bauamtes.
Landeshauptstadt München Referat für Stadtplanung und Bauordnung
Hauptabteilung IV - Lokalbaukommission

München, 12.10.2018

PLAN-NR: 075_ARC_EP_BAV/BA2_GR_3.OG_A