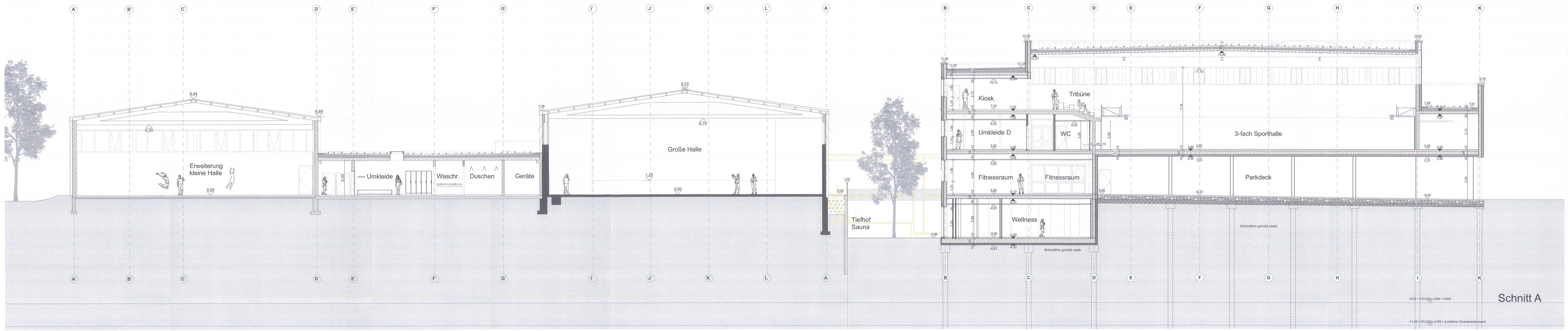

Schnitt A

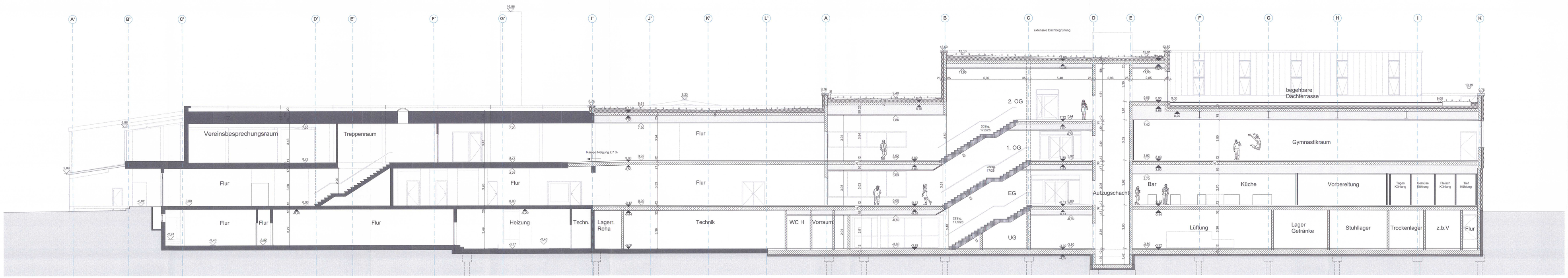

Schnitt B

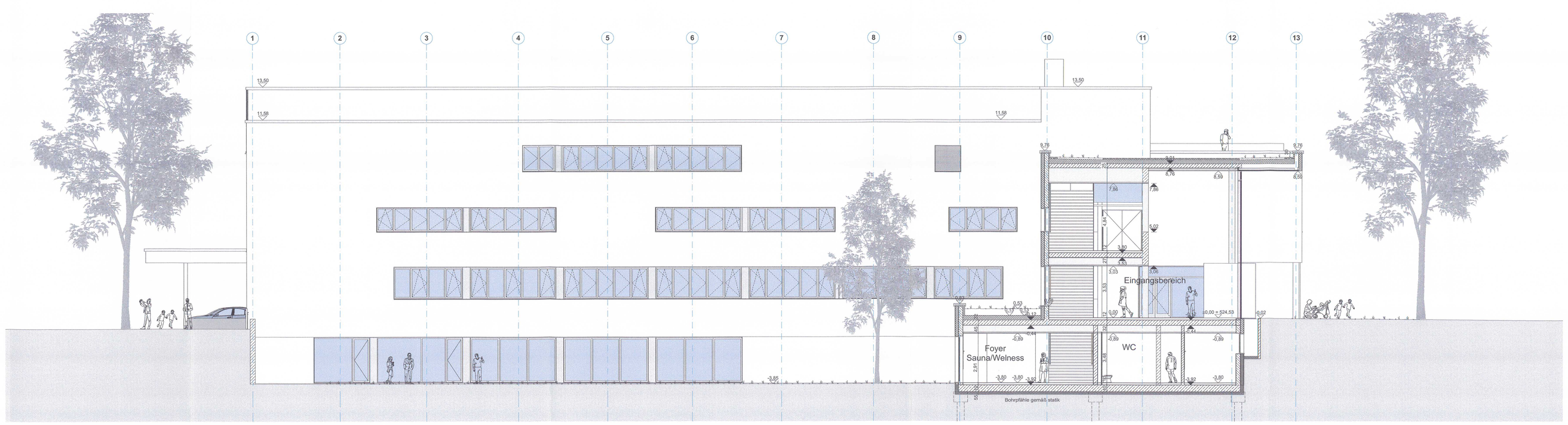

Ansicht Süd Neubau

Schnitte M 1:100

Planlegende

Bestand

Neubau

Planindex

ÄNDERUNGEN	DATUM	ZEI

Unterschriften

BAUHERR

Turnerschaft Jahn München von 1887 e.V.
Weltenburger Straße 53
81677 München

TURNERSCHAFT JAHN MÜNCHEN von 1887 e.V.
Wahl- Nr. 90 53
Weltenburger Str. 53
Tel. 91 52 14 / Fax 910 18 76
www.tsjahn.de

ARCHITEKT

Stark Architekten
Helmtrudenstrasse 8
80805 München
tel.: 089 - 720 15 88 0
Jürgen Stark, Dipl.-Ing. Architekt

ANGRENZENDE GRUNDSTÜCKE

Fl.Nr. 529, 545/3 und 546/3
Landeshauptstadt München

Antrag auf Baugenehmigung

2. FERTIGUNG

ORT DES BAUVORHABENS:

Weltenburger Straße 53
81677 München
Flur Nr. 545, Gemarkung Berg am Laim

ART DES BAUVORHABENS:

Neubau einer 3-fach Sporthalle mit Parkdeck, sowie Sanierung und Erweiterung der Bestandssportstätten und Freisportanlagen

ANTRAGSTELLER

Turnerschaft Jahn München von 1887 e.V.
Weltenburger Straße 53
81677 München

PLANINHALT:

Schnitte, Ansicht Süd Neubau — M 1:100

Landeshauptstadt München
Planungsreferat
2018 - 0 2 2 9 5 6
Hauptabteilung IV
Kohlenhofmuseum

Genehmigt
gemäß Bescheid vom 02.04.19
Die roten Eintragungen der Behörde im Plan sind zu beachten.
Bei Abweichungen ist dieser Genehmigung mit der Ausführung
zu diesem Planinhalt eine Genehmigung zu beantragen.

Landeshauptstadt München - Referat für Stadtplanung und Bauordnung
Hauptabteilung IV - Lokalbaukommission

München, 12.10.2018

PLAN-NR: 075_ARC_EP_BA1/BA2_SC_XS_A