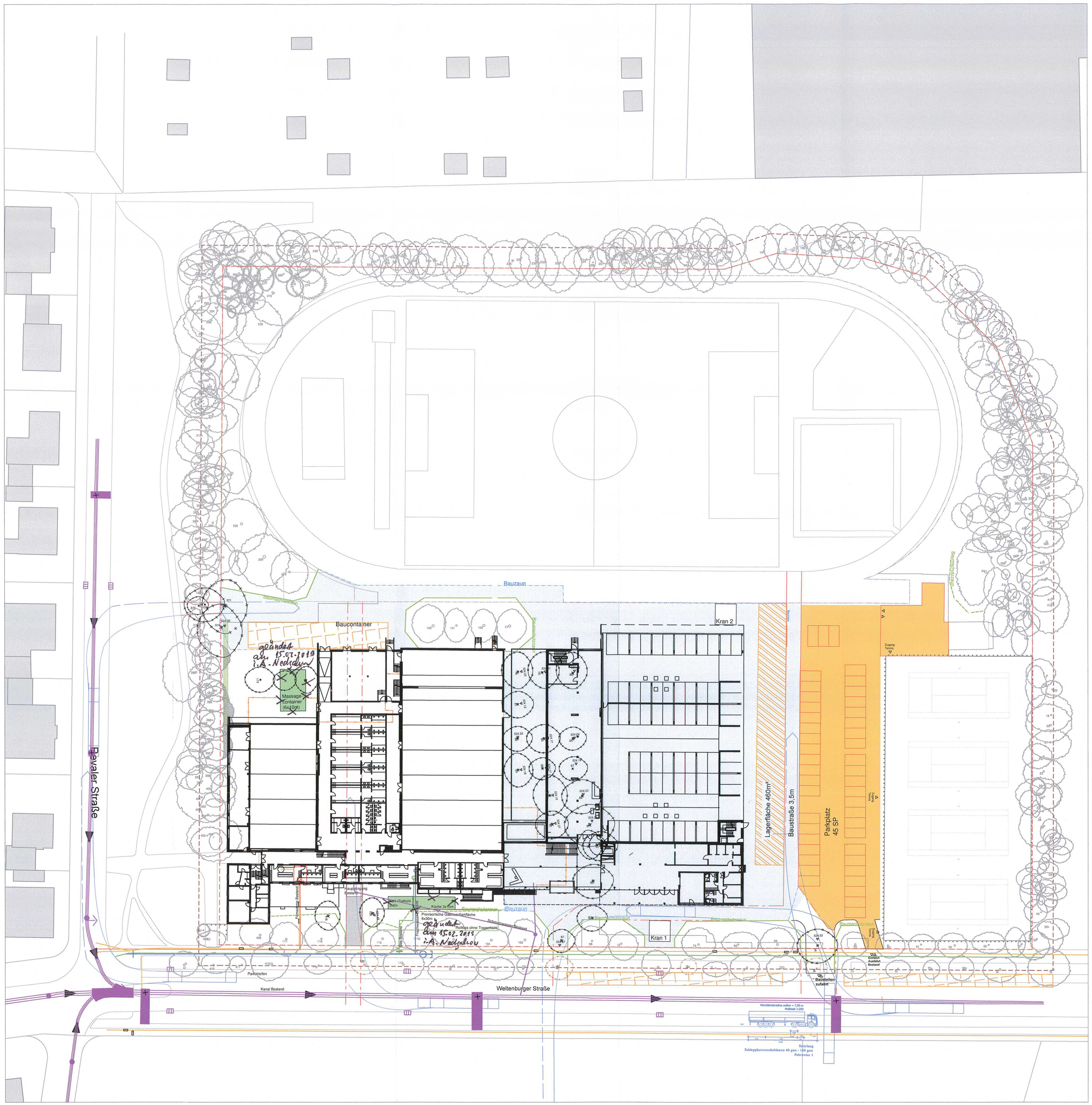

LEGENDE

VEGETATION

- Bestandsbaum zur Fällung vorgesehen gem. Liste
- Bestandsbaum auf Nachbargelände zur Fällung vorgesehen gem. Liste
- Rückschnitt Baumkrone
- Baumschutzzaun

Wurzelschutz = Wurzelschutz

ABBRUCH UND NEUPLANUNG GEBÄUDE

- Abbruch Gebäude Bestand

VER- UND ENTSORGUNG

- Grundstücksgrenze
- Grundstücksgrenze Umgriff 5m
- Fernwärme Bestand
- Frischwasser Bestand
- Gas Bestand
- Schmutzwasser Bestand
- Schacht Bestand
- Gas Bestand
- 523.51 Höhen Bestand
- 524.53 Höhen Planung
- Bohrpfahlgründung
- Baustellenfahrspur
- Bauzaun
- Baustelle
- Lagerfläche
- Provisorischer Parkplatz
- Baucontainer

Unterschriften

BAUHERR

Turnerschaft Jahn München
Weltenburger Straße 53
81677 München

TURNERSCHAFT JAHN
MÜNCHEN von 1887 e.V.
Weltenburger Str. 53
81677 München
Tel. 91 52 94 Fax 910 18 76
www.tsjahn.de

LANDSCHAFTSARCHITEKT

studioB Landschaftsarchitektur
Nordendstraße 2
80799 München
089 215 47 113
Elke Berger, Dipl.-Ing., Landschaftsarchitektin

BAYERISCHE ARCHITEKTENKAMMER KÖRPERSCHAFT DES ÖFFENTLICHEN RECHTS
LANDSCHAFTS-ARCHITEKTIN
174 387

ANGRENZENDE GRUNDSTÜCKE

Fl.Nr. 529, 545/3 und 546/3
Landeshauptstadt München

Antrag auf Baugenehmigung

2. FERTIGUNG

ORT DES BAUVORHABENS:

Weltenburger Straße 53
81677 München
Fl.Nr. 545

ART DES BAUVORHABENS:

Neubau einer 3-fach Sporthalle mit Parkdeck, sowie Sanierung und Erweiterung der Bestandssportstätten und Freisportanlagen

ANTRAGSTELLER

Turnerschaft Jahn München
Weltenburger Straße 53
81677 München

PLANINHALT:

Baustelleneinrichtung BA1 — M 1:200

Landeshauptstadt München
Planungsreferat
2018 - 0 2 2 9 5 6
Hauptabteilung IV
Lokalbaukommission

Genehmigt
gem. Bescheid vom 02.04.19
Die roten Eintragungen der Behörde im Plan sind zu beachten. Dieser ist ebenso Inhalt dieser Genehmigung wie der gleichzeitig für diese Plannummer(n) übermittelte Baubescheid.
Landeshauptstadt München - Referat für Stadtplanung und Bauordnung
Hauptabteilung IV - Lokalbaukommission

München, 12.10.2018 — PLAN-NR: 3