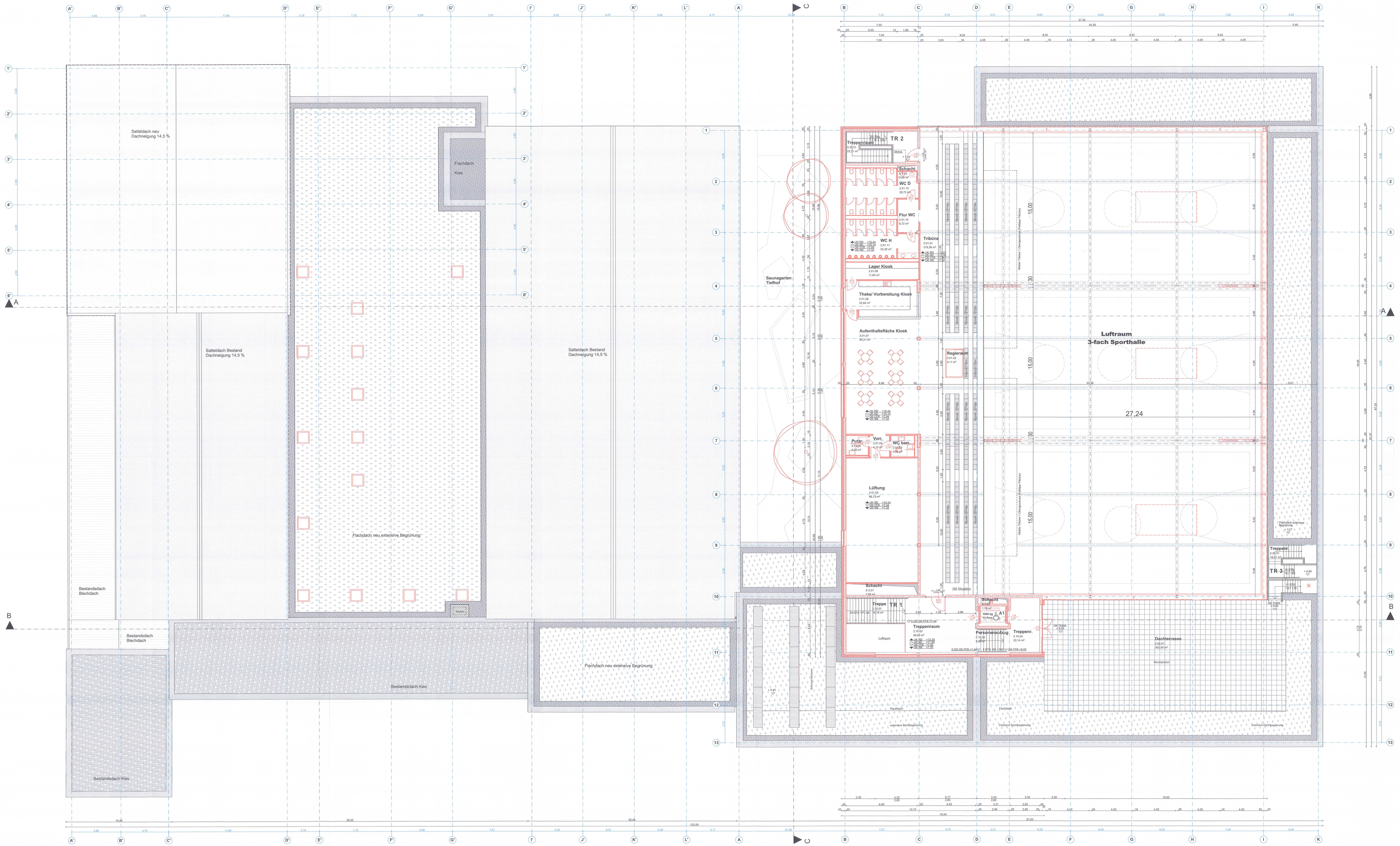

2 Obergeschoss M 1:100

Planlegende

- Bestand
- Neubau
- Abbruch

N

Planindex

ÄNDERUNGEN	DATUM	ZEI

Unterschriften

BAUHERR

Turnerschaft Jahn München von 1887 e.V.
Weltenburger Straße 53
81677 München

TURNERSCHAFT JAHN
München von 1887 e.V.
Weltenburger Straße 53
81677 München
Tel.: 0 89 / 94 Fax: 910 28 78
www.tsv-jahn.de

ARCHITEKT

Stark Architekten
Helmtrudenstrasse 8
80805 München
tel.: 089 - 720 15 88 0
Jürgen Stark, Dipl.-Ing. Architekt

ANGRENZENDE GRUNDSTÜCKE

Fl.Nr. 529, 545/3 und 546/3
Landeshauptstadt München

Antrag auf Baugenehmigung

FERTIGUNG

ORT DES BAUVORHABENS:
Weltenburger Straße 53
81677 München
Flur Nr. 545, Gemarkung Berg am Laim

ART DES BAUVORHABENS:
Neubau einer 3-fach Sporthalle mit Parkdeck, sowie Sanierung und Erweiterung der Bestandssportstätten und Freisportanlagen

ANTRAGSTELLER

Turnerschaft Jahn München von 1887 e.V.
Weltenburger Straße 53
81677 München

PLANINHALT:
Grundriss 2.Obergeschoss — M 1:100

Landeshauptstadt München
Planungsreferat
2018 - 0 2 2 9 5 6
Hauptabteilung IV
Lokalbaukommission

München, 12.10.2018

PLAN-NR: 075_ARC_EP_BA1/BA2_GR_2.OG_A